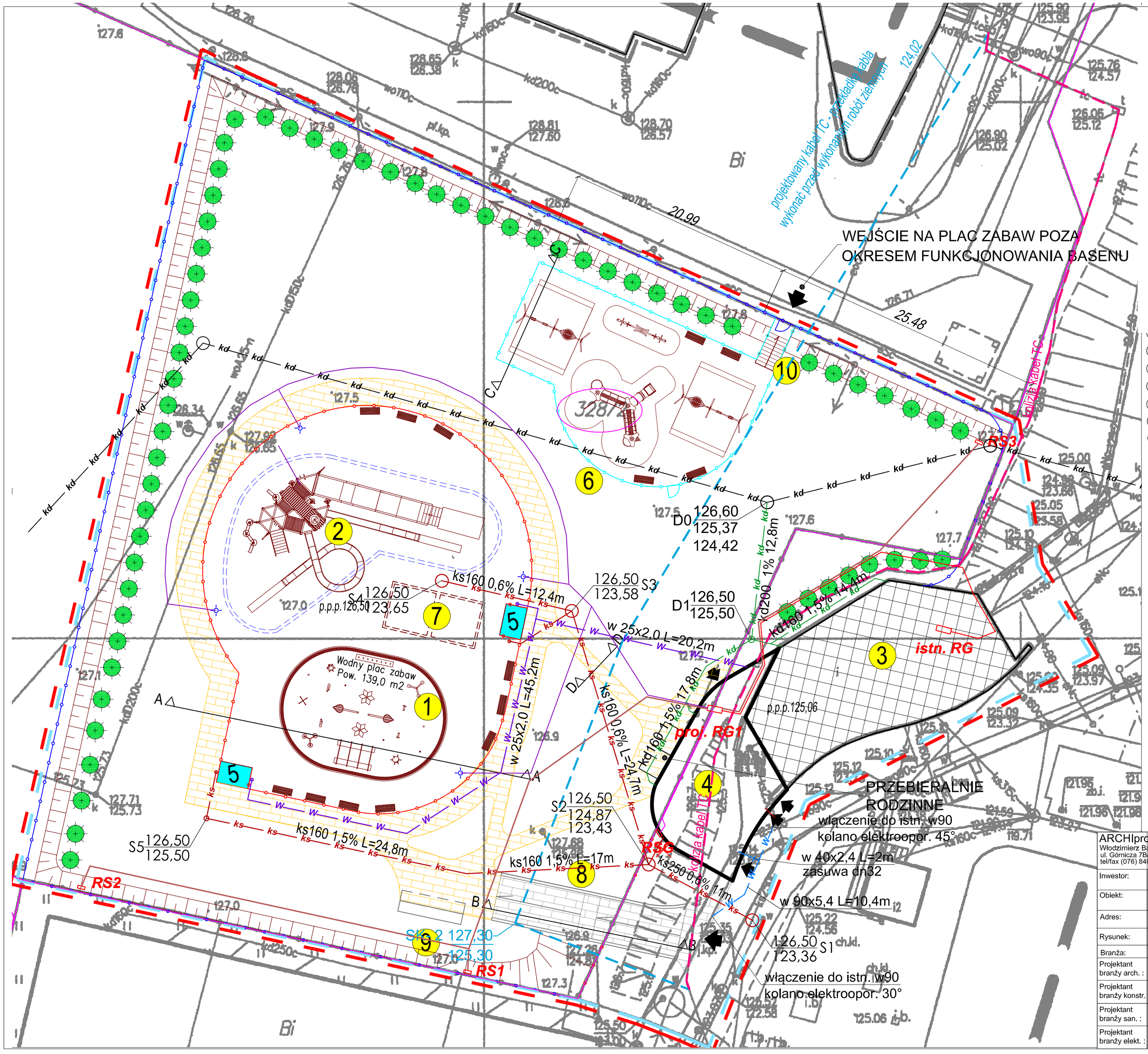

1 – PROJEKTOWANY WODNY PLAC ZABAW
2 – PROJEKTOWANA ZJEŻDŻALNIA
3 – ISTNIEJĄCY BUDYNEK
4 – PROJEKTOWANY BUDYNEK TECHNOLOGII WODY
5 – PROJEKTOWANY BRODZIK PRZEJŚCIOWY DO PŁUKANIA STÓP (2x3m)
6 – PROJEKTOWANY PLAC ZABAW WRAZ ZE SCHODAMI TERENOWYMI
7 – ZBIORNIK WYRÓWNAWCZY
8 – PROJEKTOWANA POCHYLNIA
9 – SZAFKI DEPOZYTOWE
10 – PROJEKTOWANE SCHODY

ZGODNOŚĆ MAPY DO CELÓW PROJEKTOWYCH Z ORYGINAŁEM

ZAKRES OPRACOWANIA
GRANICA DZIAŁKI
OBSZAR ODDZIAŁYWANIA OBIEKTU
OGRODZENIE h=2 m, dł. 230 m
OGRODZENIE h=1,10 m, dł. 127 m
OGRODZENIE plac zabaw, h=1,5 m, dł. 80 m
BUDYNEK PROJEKTOWANY
BUDYNEK ISTNIEJĄCY
WEJŚCIE GŁÓWNE DO BUDYNKU TW
NAWIERZCHNIA BEZPIECZNA EPDM –1227m2 (911 m2 + 316 m2)
KOSTKA CERAMICZNA – SAHARA CIENIOWANA– 447 m2
KOSTKA BETONOWA – 87 m2
PROJEKTOWANA ZIELEŃ NISKA I ŚREDNIOWYSOKA
PROJEKTOWANA ŁAWKA
PROJEKTOWANE OŚWIETLENIE DOZOROWE
DO USUNIĘCIA
PROJ. PRZEŁOŻENIE KABLA TC_KOLIZJA Z BUDYNKIEM TW

Oznaczenia br. sanitarna:
Proj. instalacja wody
Proj. instalacja wody zmieszanej
Proj. instalacja kanalizacji sanitarnej
Proj. instalacja kanalizacji deszczowej
Proj. instalacja kanalizacji deszczowej wg odrębnego opracowania

- proj. kabel 0,4kV YAKXS 4x50 mm2 27 m, (50 mb),
- proj. kabel oświetleniowy 0,4kV YKY1x5x4 mm2
- proj. kabel 0,4kV YKXS 5x16 mm2 – zasilanie szaf serwisowych RS
- proj. kabel 0,4kV YKXS 5x16 mm2 – zasilanie szafki licznikowo-rozdzielczej na gastronomię RSG

ARCHIprojekt
Włodzimierz Banaś
ul. Górnicza 7B/3, 59-301 Lubin
tel/fax (076) 846-16-16, 846-16-17, e-mail: archiprojekt@post.pl, NIP 692-102-55-87

Inwestor:	Regionalne Centrum Sportowe Sp. z o.o. ul. Odrodzenia 28B 59-300 Lubin			Nr arch:	01/17
Obiekt:	"Rozbudowa basenów odkrytych wraz z infrastrukturą towarzyszącą na terenie RCS Sp. z o.o., ul. Odrodzenia 28B w Lubinie oraz infrastrukturą sportowo-rekreacyjną i kompletnym wyposażeniem"			Stadium:	P.W
Adres:	ul. Odrodzenia, działka nr 323/2, 326, 327/6, 328/2, obręb 5 Lubin			Data:	12.2017
Rysunek:	PROJEKT ZAGOSPODAROWANIA TERENU			Skala:	1:250
Branża:	BUDOWLANA	Nr upr.:	Zakres uprawnień:	Podpis:	Rys. nr:
Projektant branży arch. :	mgr inż. arch. Włodzimierz Banaś	164/90/Lw	upr. bud. do projektow. bez ograniczeń i nadzoru w specjaln. architektonicznej		1Z
Projektant branży konstr. :	mgr inż. Marcin Zaborowski	208/DOŚ/09	upr. bud. do projektow. bez ograniczeń w specjaln. konstrukcyjno-budowlanej		
Projektant branży san. :	mgr inż. Anna Zagórniak	322/DOŚ/15	upr. bud. do projektow. bez ograniczeń w specjalności instalacyjnej w zakresie sieci, instalacji i urządzeń cieplnych, went., gazowych, wodociągowych i kan.		
Projektant branży elekt. :	mgr inż. Arkadiusz Kicaj	104/DOŚ/05	upr. bud. do projektow. bez ograniczeń w specjalności elektrycznej		